

REVISTA EDITADA EN MERIDA YUCATAN

AMBIENTES

LA BASE PARA TU DECORACION

EJEMPLARES Y ESPECIALES

Naturaleza,
luces y espacios

ESPACIOS

Cuartos
de bebé



NOVIEMBRE - DICIEMBRE 2004



PRECIO \$15.00 M.N. AÑO 2 NUMERO 12

ESPECIAL
Navidad en
rojos y dorados

www.revistaambientes.com

NATURALEZA, LUCES Y ESPACIOS

“Una casa llena de magia, donde los detalles cobran una importancia infinita”



Pocas casas logran reflejar tanta magia, serenidad y armonía como la que podemos percibir en esta hermosa residencia. Espacios abiertos, acogedores y con un estilo Barragán eran las ideas que tenían los propietarios cuando encargaron el proyecto al arquitecto Alvaro Ponce.

La apertura, luz y naturaleza son los tres conceptos que integran la casa de manera sorprendente con una arquitectura de líneas puras, mezclando volúmenes y colores.

El acceso peatonal lo conforma un pasillo amplio y abierto, guiado por un muro lateral cubierto de enredaderas, que remata en un muro de piedra por el cual se puede entrar. La puerta de madera oscura y grande estilo colonial, se abre de par en par para permitir al visitante admirar dos nichos pintados por el artista Arsenio Dávalos en el recibidor, para después sorprender con un espacio mágico, donde se ubican la sala, piscina y comedor.

RECIBIDOR: sillas y mesas de Colomer; florero de AJ artesanías.

SALA: sofás de Liverpool; lámpara de mesa y portavelas proceden de AJ artesanías; cuadros de Carlos Millet.







Al llegar a la sala se puede apreciar un conjunto de elementos que armonizan de tal forma que se vuelven indispensables para lograr una grata sensación de bienestar como las vigas de madera oscura. El tapiz de los sillones en color rojo hace que el espacio resalte provocando un ambiente intenso.

El blanco que presentan las paredes se colorea con unos grandes óleos en cada pared, generando cierta tensión con el rojo vivo de los sofás e imprimiendo al espacio un ambiente relajante y acogedor que permite apreciar con más serenidad la triple altura que cubre la piscina con travesaños y domos. El conjunto forma un juego de luz y sombra muy interesante, que remata con un jardín abierto, creando una sensación de amplitud y frescura.

El comedor, ubicado próximo a la sala y que también disfruta de la apertura hacia el área de piscina, resulta un sitio especial sobre todo por su techo en forma de bóveda cubierto de tabiques y que parece estar soportado por dos fuertes vigas de madera. Los muebles estilo *Chippendale* lucen un carácter más sobrio pero a la vez romántico por los murales -creación del artista Carlos Millet- que visten las paredes. El resultado: una estancia donde el tiempo y espacio no tienen fin.

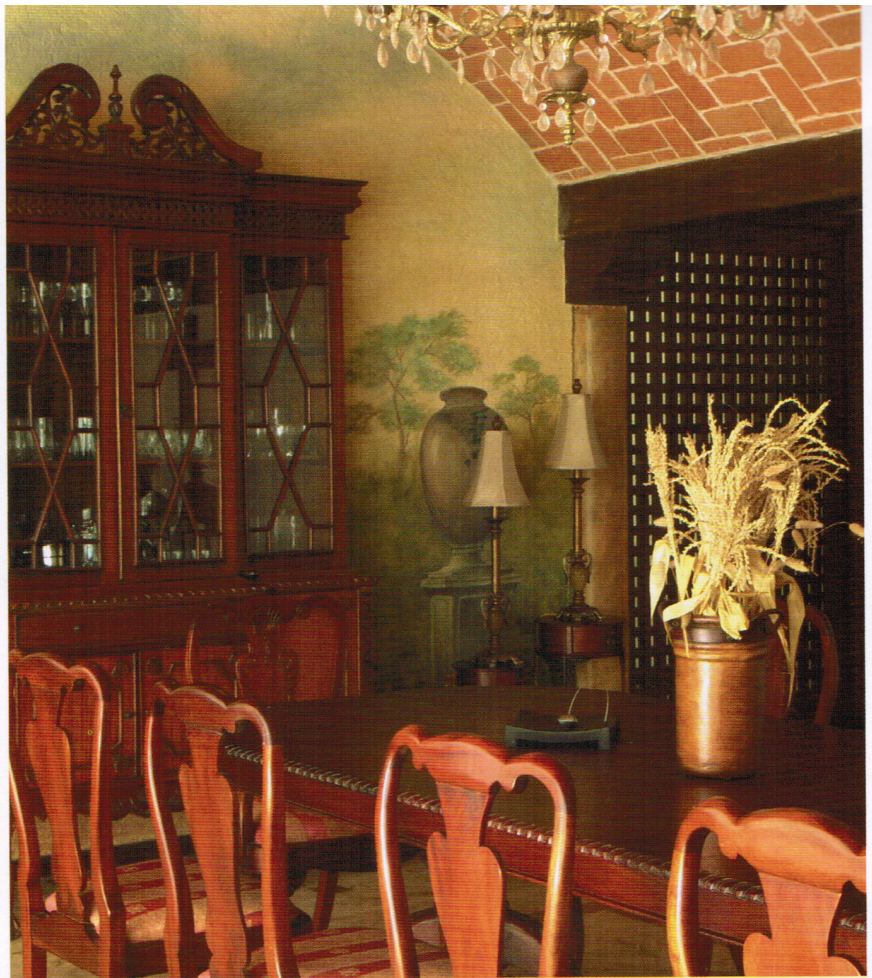

En el interior de esta casa todos los sentidos disfrutan de diversos estímulos, tal es el caso del aroma a canela y vainilla de las velas que brindan una luz tenue y el sonido del agua que cae de la fuente cercana a la sala y la piscina; ambos elementos logran generar un ambiente lleno de magia y serenidad.



