

ARQUITECTURA EN LA COSTA

ENLACE

ARQUITECTURA & DISEÑO

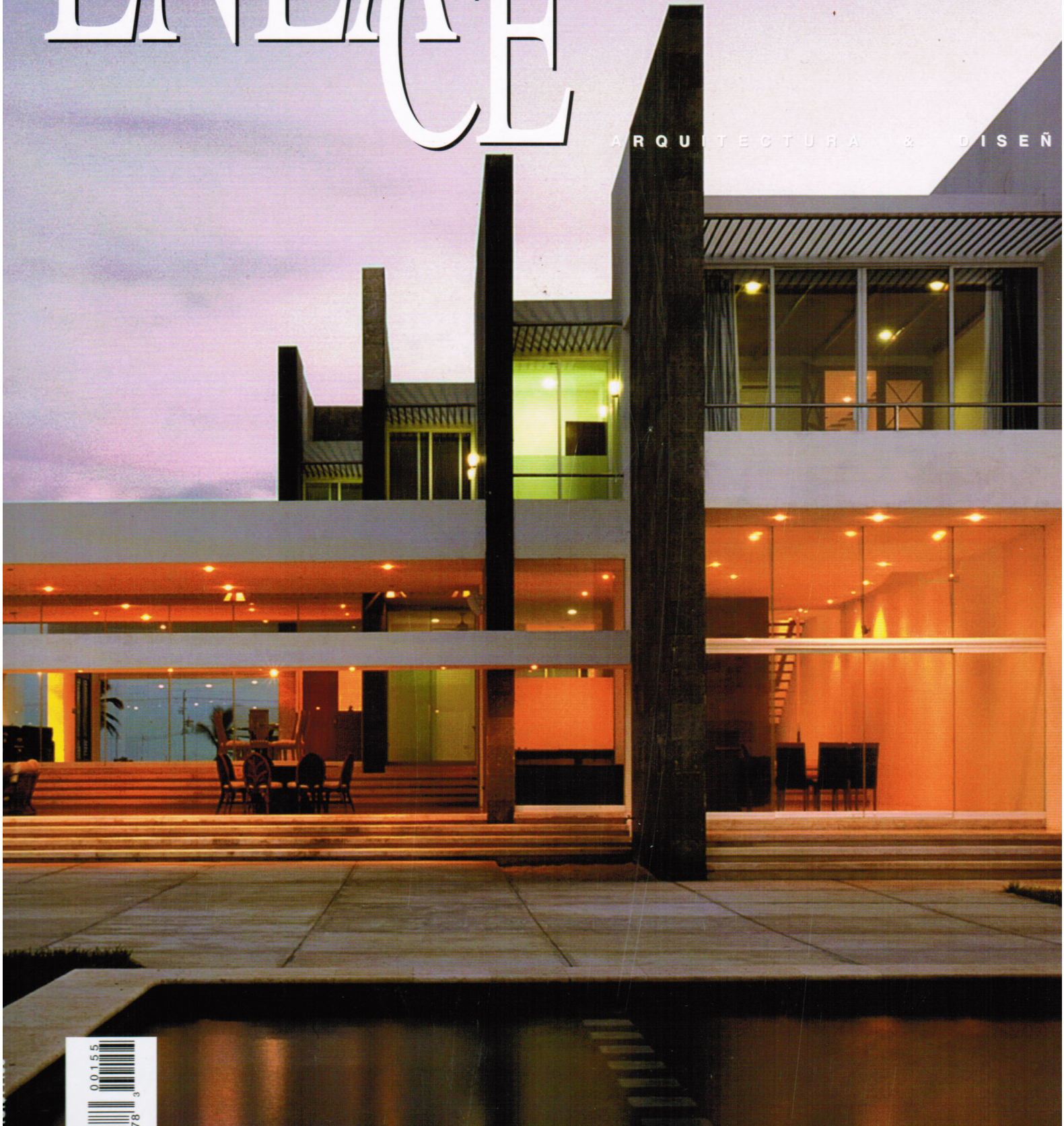



CASA MANUEL MANTECON

Proyecto Arquitectónico: Torre Ponce Arquitectos, Alvaro Ponce espejo, Luis Torre Peraza **Colaboradores:** Cristina Loría Díaz, Carmen Burgos Mandujano, Teresita Alarcón García **Instalaciones Especiales y Proyecto Estructural:** Torre Ponce Arquitectos **Ubicación:** Uaymitún, Yucatán **Fecha de Realización:** 2003 **Superficie Construida:** 680 m² **Fotografía:** Roberto Cárdenas Cabello ◀

La casa se divide en dos a través de un eje central, conformado por un pórtico de acceso que se deriva de una terraza. Al Este del acceso de la casa se ubica el área de servicios, que consta de estancia, closet, cocineta y baño; el área Este de servicios queda separada de la



cochera para cuatro autos.

Al accesar se despliega un vestíbulo a doble altura, que conduce a las escaleras que van a la recámara principal; la recámara cuenta, a un medio nivel, con baño, closet y terraza con vista hacia la alberca.

El vestíbulo también conduce al salón de juegos, y a la sala-comedor; esta última tiene anexado un bar. Junto al salón de juegos está un área de terrazas con terraza techada y terraza abierta con una palapa.

Todos los acabados son aplanados, pintados en colores cálidos en el exterior y blanco en el interior. La iluminación de toda la casa y los exteriores es indirecta.

En el segundo nivel se encuentra la recámara de visitas, con closet vestidor y baño; también con terraza y vista al mar.

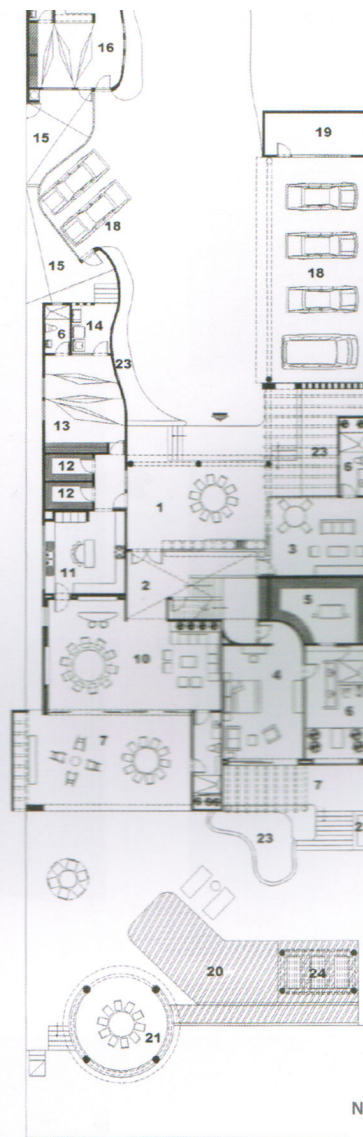

- 6. Baño
- 7. Terraza
- 8. Recámara de visitas
- 9. Closet de blancos
- 10. Sala-comedor
- 11. Cocina
- 12. Alacena
- 13. Cuarto de servicio
- 14. Lavadero
- 15. Tendedero
- 16. Estancia mozo
- 17. Recámara mozo
- 18. Cochera
- 19. Bodega
- 20. Piscina
- 21. Palapa
- 22. Filtros piscina
- 23. Jardín

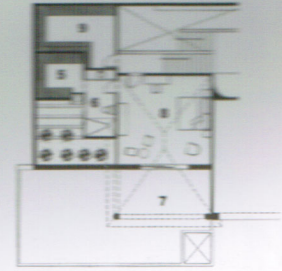

Nivel planta alta



Nivel sótano

Nivel planta baja

